

VAADE A

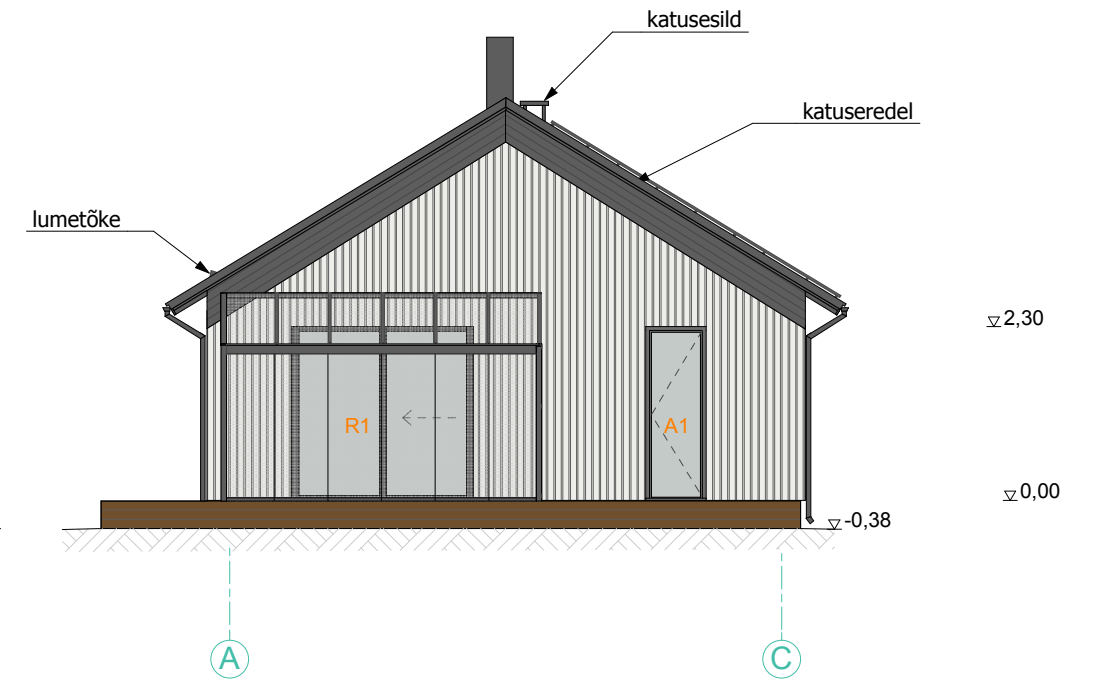

VAADE D



VAADE B

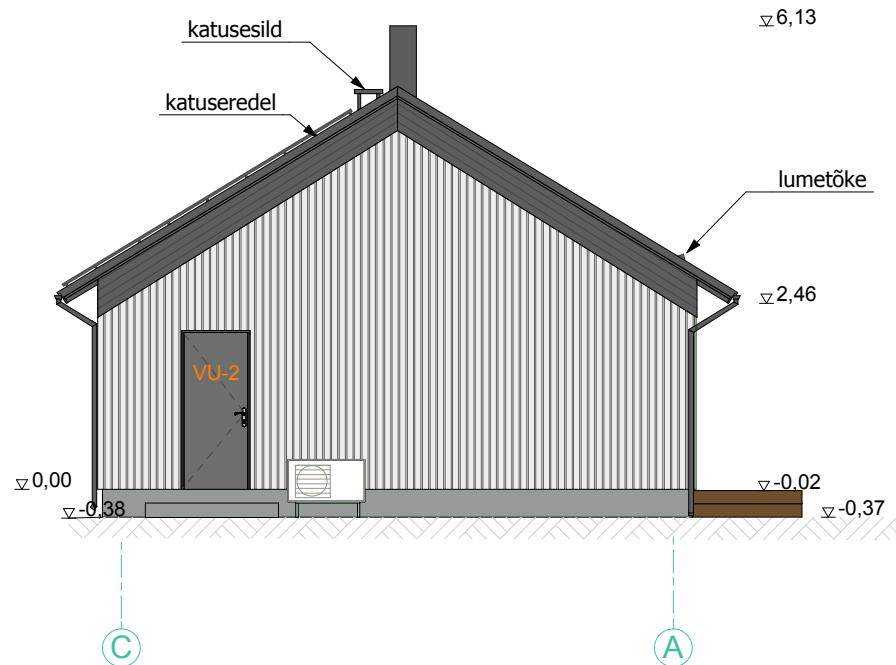

VAADE C

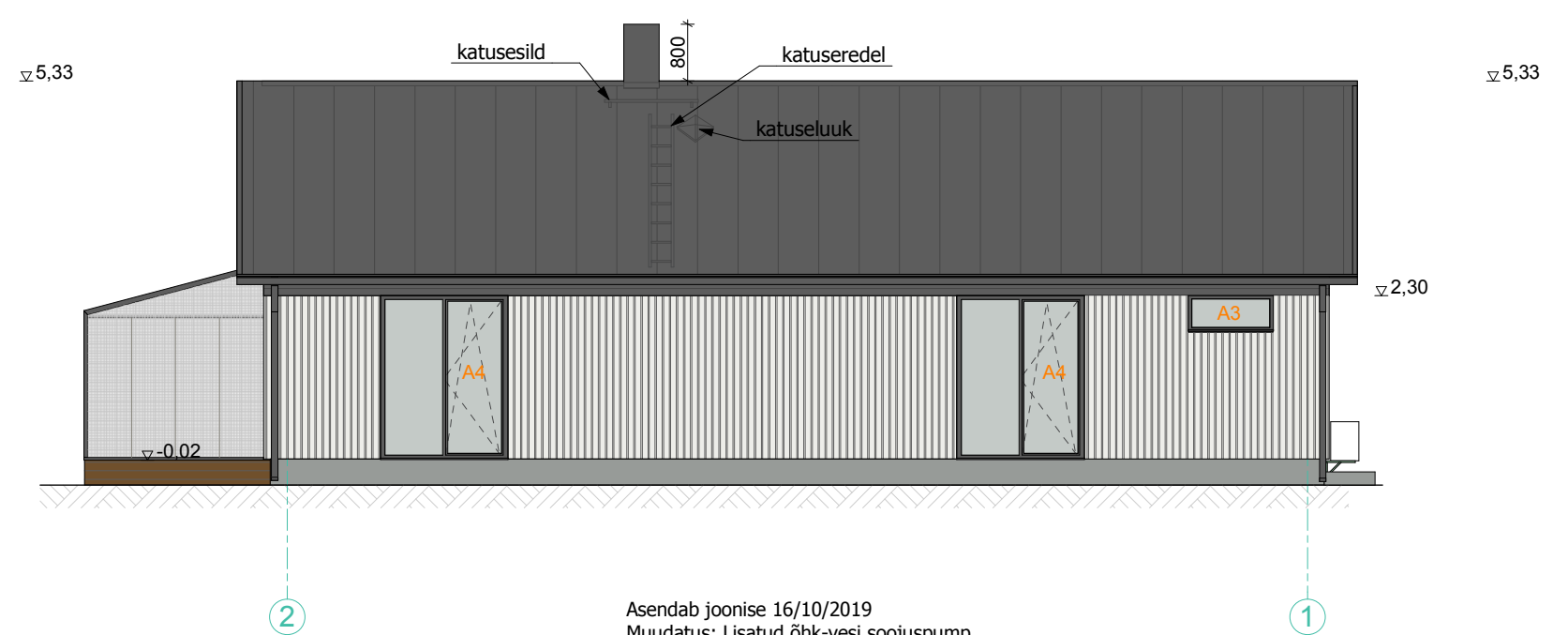

- Fassaad vertikaalne kaaslaudis TIKKURILA FACADE 4975?
- Fassaadi TIKKURILA FACADE 4991
- Teraskatus Classic ja korsten tumehall RR23
- Sokkel TIKKURILA FACADE 4977
- Aknad, veelauad, vihmaveesüsteem, talveaia teraskarkass - tumehall RR23 (RAL 7024)

Asendab joonise 16/10/2019
Muudatus: Lisatud õhk-vesi soojuspump

| | | | | | |
|-----------|------------|---------|----------------------------------|----------|------------|
| Objekt | PEREELAMU | Address | Sära Palmse küla Haljala vald | Töö nr. | 912/0819 |
| Tellijä | BERT SILD | Joonis | VAATED | Mõõtkava | 1/100 |
| Insener | A. Klaasen | | | Kuupäev | 17/02/2019 |
| Joonestas | S. Uuli | | | Staad. | EP |
| | | | | Leht | AR-2 |